



**REGISTRO FOTOGRÁFICO
PROGRAMA DE MANTENIMIENTO DE EDIFICIOS ESCOLARES PÚBLICOS**

PRA-FOR-123
Versión 1

Ministerio de Educación
GUATEMALA

SITUACIÓN DEFICIENCIAS DETERMINADAS

PREVIO

DURANTE

POSTERIOR

DEPARTAMENTO:	BAJA VERAPAZ	MUNICIPIO:	PURULHÁ
NOMBRE DEL ESTABLECIMIENTO:	EODP ANEXA A ESCUELA OFICIAL RURAL MIXTA	DIRECCIÓN DEL ESTABLECIMIENTO:	CASERÍO LA CRUZ II
CÓDIGO DEL ESTABLECIMIENTO:	15-08-1263-42	FECHA:	7/05/2024



Foto 1: MEJORAMIENTO DE MODULO DE COCINA



Foto 2: FOGON (FALTA DE ESTUFA CON PLANCHA DE METAL)



Foto 3: MEJORAMIENTO DE MODULO DE COCINA, CUBIERTA DE LAMINA TROQUELADA CALIBRE 26



Foto 4: MEJORAMIENTO DE PAREDES DE COCINA

Observación: Si es necesario se pueden agregar hojas adicionales y realizar el número de hojas.



Firma y sello del Presidente de la OPF

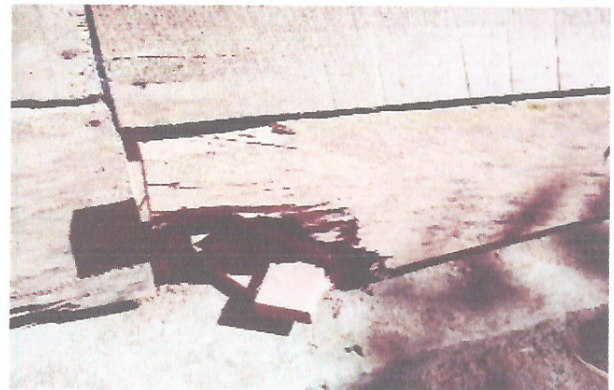

Firma y Sello Director Centro Educativo Público



**REGISTRO FOTOGRÁFICO
PROGRAMA DE MANTENIMIENTO DE EDIFICIOS ESCOLARES PÚBLICOS**

PRA-FOR-123
Versión 1

Ministerio de Educación
Guatemala

SITUACIÓN DEFICIENCIAS DETERMINADAS

PREVIO

DURANTE

POSTERIOR

DEPARTAMENTO:	BAJA VERAPAZ	MUNICIPIO:	PURULHÁ
NOMBRE DEL ESTABLECIMIENTO:	EODP ANEXA A ESCUELA OFICIAL RURAL MIXTA	DIRECCIÓN DEL ESTABLECIMIENTO:	CASERÍO LA CRUZ II
CÓDIGO DEL ESTABLECIMIENTO:	15-08-1263-42	FECHA:	7/05/2024



Foto 1: MEJORAMIENTO DE MODULO DE SANITARIOS Y LAVAMANOS



Foto 2: MEJORAMIENTO DE MODULO DE SANITARIOS Y LAVAMANOS



Foto 3: CAMBIO DE MADERA POR BLOCK DE SANITARIOS Y LAVAMANOS





Foto 4: CAMBIO DE LAMINAS TROQUELADAS DE SANITARIOS Y LAVAMANOS

Observación: Si es necesario se pueden agregar fotos adicionales y actualizar el número de hojas.

Firma y sello del Presidente de la OPF

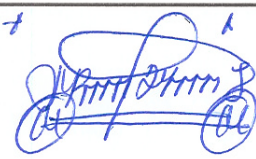

Firma y Sello Director Centro Educativo Público





**REGISTRO FOTOGRÁFICO
PROGRAMA DE MANTENIMIENTO DE EDIFICIOS ESCOLARES PÚBLICOS**

PRA-FOR-123
Versión 1

Ministerio de Educación
Guatemala

SITUACIÓN DEFICIENCIAS DETERMINADAS

PREVIO

DURANTE

POSTERIOR

DEPARTAMENTO:	BAJA VERAPAZ	MUNICIPIO:	PURULHÁ
NOMBRE DEL ESTABLECIMIENTO:	EODP ANEXA A ESCUELA OFICIAL RURAL MIXTA	DIRECCIÓN DEL ESTABLECIMIENTO:	CASERÍO LA CRUZ II
CÓDIGO DEL ESTABLECIMIENTO:	15-08-1263-42	FECHA:	7/05/2024



Foto 1: MEJORAMIENTO DE MODULO DE LAVAMANOS



Foto 2: AREA DE INSTALACIÓN DE LAVAMANOS



Foto 3: CAMBIO DE MADERA POR BLOCK

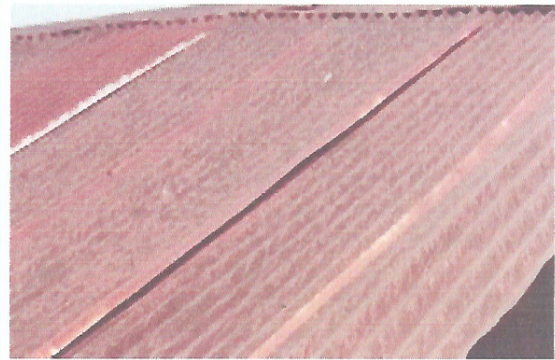

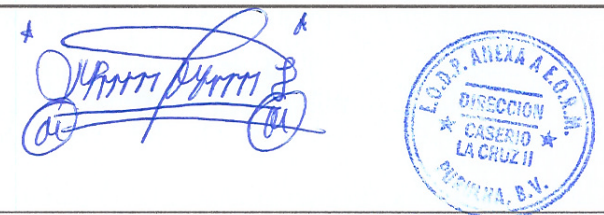

Foto 4: CUBIERTA METALICA Y LAMINAS TROQUELADAS PARA AREA DE LAVAMANOS

Observación: Si es necesario se pueden agregar hojas adicionales y actualizar el número de hojas.

 <p>Firma y sello del Presidente de la OPF</p>	 <p>Firma y Sello Director Centro Educativo Público</p>
---	---